



TÜV SÜD Dođuş Ekspertiz ve Danışmanlık Hizmetleri Ltd. Şti.

TÜV SÜD D-Expert

Eyüp Sultan Mh. Mehmet Akif Cad. Zula Sk. No:10F Samandıra, Sancaktepe
34885 İstanbul



Aracın Geliş Tarihi / Saati: 01/07/2019 / 09:56 Bayi no.: 34-02
Rapor No.: TR34-02-089174 Sayfa: 1 / 7

Full Ekspertiz



34-RY6494

Eksper / imza



D-Expert



TÜV SÜD Doğuş Ekspertiz ve Danışmanlık Hizmetleri Ltd. Şti.

TÜV SÜD D-Expert

Eyüp Sultan Mh. Mehmet Akif Cad. Zula Sk. No:10F Samandıra, Sancaktepe
34885 İstanbul



Aracın Geliş Tarihi / Saati: 01/07/2019 / 09:56 Bayi no.: 34-02
Rapor No.: TR34-02-089174 Sayfa: 2 / 7

Araç Bilgileri

Plaka	34-RY6494	Ruhsat Sahibi	Toyota Türkiye
Renk	MAVİ(KOYU)	Üretici	Toyota
Km	20179	Model	CT200H
Yakıt Cinsi	Benzin	Model Yılı	2017
Şase no	JTHKD5BH102297389	Bir Sonraki Muayene Tarihi	20/01/2020

Yukarıda bilgileri yazılı aracın kontrolü TÜV SÜD Doğuş Ekspertiz ve Danışmanlık Hizmetleri Ltd. Şti. Bayi personeli tarafından yapılmış olup Aşağıdaki sistemler kontrol edilmiştir.

- | | |
|------------------------------|-----------------------------------|
| I. Kaporta Boya | VI. Direksiyon Sistemi |
| II. Fren Testi | VII. Egzos Sistemi |
| III. Yüreyen Aksam | VIII. Aydınlatma Sistemi |
| IV. Araç İç kontrolleri | IX. Yanal K. ve Süspansiyon Testi |
| V. OBD (Diyagnostik Kontrol) | |

Kaporta Kontrolü (Değişmiş Boyanmış kontrolü)

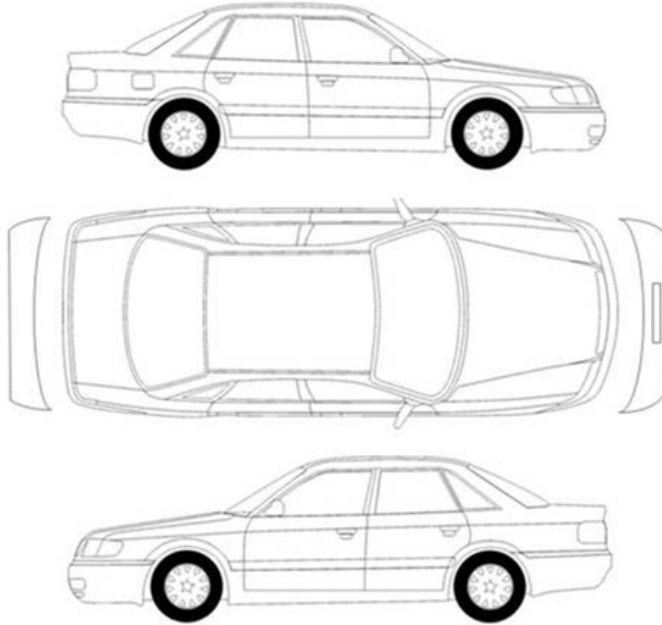

B Boyalı B/2 Lokal boya D Değişmiş



TÜV SÜD Doğuş Ekspertiz ve Danışmanlık Hizmetleri Ltd. Şti.

TÜV SÜD D-Expert

Eyüp Sultan Mh. Mehmet Akif Cad. Zula Sk. No:10F Samandıra, Sancaktepe
34885 İstanbul



Aracın Geliş Tarihi / Saati: 01/07/2019 / 09:56 Bayi no.: 34-02
Rapor No.: TR34-02-089174 Sayfa: 3 / 7

Yanal Kayma Ölçüm Değerleri

ÖN	ARKA
0 m/km	-3,6 m/km

Yanal kayma kabul edilebilir değeri max +5 / -5 (m/km) dir.

Süspansiyon Ölçüm Değerleri

	Sol (%)	Sağ (%)	Fark (%)
1. Aks	80	78	2
2. Aks	73	71	2

%0 %20 %40 %100



Ön sağ sol ve arka sağ sol süspansiyon kabul edilebilir değeri farkı max.%30 'dur.

Tek amortisör kabul edilebilir min. ölçüm değeri %21 'dir.

Fren Ölçüm Değerleri

Fren Ölçüm Değerleri (daN)	Sol	Sağ	Sapma (%)
1. Aks	439	418	4
2. Aks	240	232	3
El Freni	213	204	4

Fren değerleri elektronik rollerli fren test cihazı ile alınmıştır. Cihazın bakımı ve kalibrasyonu düzenli yapılmaktadır. Avrupa Birliği ölçüm metotları uygulanmaktadır. Sapma yüzdeleri 1. ve 2. aks için %25 altında ve el freni için %50 altında olmalıdır.

Lastikler

Aks	Ebat	Diş Derinliği	Typ
1	205/55R16 91W	6,0mm / 6,0mm	Yaz lastik / Yaz lastik
2	205/55R16 91W	6,0mm / 6,0mm	Yaz lastik / Yaz lastik

M1 sınıfı araçlarda, yönetmeliğe göre, lastik diş derinliği minimum 1,6mm olmalıdır.



TÜV SÜD Doğuş Ekspertiz ve Danışmanlık Hizmetleri Ltd. Şti.

TÜV SÜD D-Expert

Eyüp Sultan Mh. Mehmet Akif Cad. Zula Sk. No:10F Samandıra, Sancaktepe
34885 İstanbul



Aracın Geliş Tarihi / Saati: 01/07/2019 / 09:56 Bayi no.: 34-02
Rapor No.: TR34-02-089174 Sayfa: 4 / 7

OBD Genel Arıza Tarama

(tan: GUTMANN
SOLUTIONS

01.07.2019

Araç: Lexus CT 200 H 1.8i 16V VVT-i Hybrid

Motor kodu: 2 ZR—FXE

Üretim yılı: 10-17

Kilometre durumu

Lisans numarası: 34-RY6494

VIN: JTHKDSBH102297389 (kumanda ünitesinden okunan)

Test edilmiş: 01 .07.2019 10:20:03 / Dexpert Sancaktepe

Hata kodu / Genel sorgulama / -

Tüm yapı gruplarının hata kodu genel sorgulaması

Parça grubu Sistem Hata

OBD OBD 0

Motor Motor ve ECT 0

Motor HC 0

ABS ABSNSC/TRC 0

Hava yastığı ZAE Airbag 0

Hava yastığı PC1 kemer gerdirici 1, ani fren asistanı ile 0

Hava yastığı PC2 kemer gerdirici 2, ani fren asistanı ile 0

AIC sistemi AIC Klima sistemi 0

Konfor Gösterge grubu 0

Konfor BCM 13

Hata kodu B1206:

Cam otomatik kumandasına bağlantı

>BOZUKİLETİŞİM

Hata kodu B1273:

Sürgülü tavan elektronik kumanda ünitesi

>BOZUKİLETİŞİM

Hata kodu B2321:

— — —
SURUCU KAPIMODULUYLA İLETİŞİM

>HATALI İLETİŞİM!

Hata kodu B2322:

YOLCU KAPISI ECU

>BOZUKİLETİŞİM

Hata kodu 132323:

“ — — — — —

KAPI ECU_'SU ARKA SAG İLE CAN İLETİŞİMİ

>BOZUKİLETİŞİM

Hata kodu 132324:

Hata kodu U_0199:

— — — —

KAPI ECU_A İLE _CAN İLETİŞİMİ

>BOZUKİLETİŞİM

Hata kodu U_0200:

— — — —

KAPI ECU_B İLE _CAN İLETİŞİMİ

>BOZUKİLETİŞİM

Hata kodu U0208:

— — —

KOLTUK KONTROL MODULU A İLE BAĞLANTI

>BOZUKİLETİŞİM

Hata kodu U0327:

— — — —

HIRSIZLIGA KARŞI KORUMA SİSTEMİ ECU'SUNDEN GELEN

CAN BAĞLANTISI

>BOZUKİLETİŞİM

Hata kodu U1002:

Merkezi Gateway için CAN—Bus/bağlantı

>BOZUKİLETİŞİM

Hata _kodü L_J1133:

CAN İLETİŞİM

>HATALI İLETİŞİM!

Konfor Power-Modul Gateway 1

Konfor Power-Modul Gateway 2

Konfor ES Anahtarsız giriş sistemi

600

Hata kodu U0155:

Göstergepanosuna CAN-Bus—bağlantı

>BOZUKİLETİŞİM

Konfor PSC Elektronik kontak anahtarı 0

Konfor Sol ayna

Konfor Ayna sağ

Konfor Elektrikli cam svici sürücü tarafı

Konfor DDM çn sol cam krikosu

Konfor PDM On sağ cam krikosu

Konfor RLDM Arka sol cam krikosu

Konfor RRDM Arka sağ cam krikosu

0000000

Konfor CC Hız kontrol sistemi

Konfor RC 2 Adaptif hız kontrolü 2

00

Konfor IPA Park asistanı

Konfor SR Sürgülü tavan



TÜV SÜD Doğuş Ekspertiz ve Danışmanlık Hizmetleri Ltd. Şti.

TÜV SÜD D-Expert

Eyüp Sultan Mh. Mehmet Akif Cad. Zula Sk. No:10F Samandıra, Sancaktepe
34885 İstanbul



Aracın Geliş Tarihi / Saati: 01/07/2019 / 09:56 Bayi no.: 34-02
Rapor No.: TR34-02-089174 Sayfa: 5 / 7

KAPI ECU_'SU ARKA SOL ILE CAN İLETİSİMİ
>BOZUKİLETİŞİM

Hata kodu U0155:

Hella Gutmann Solutions GmbH —1- mega macs PC

Göstergepanosuna CAN-Bus—bağlantı
>BOZUKİLETİŞİM

TC Şanzıman kontrolü

00

Şanzıman

Direksiyon EMPS Elektromekanik hidrolik direksiyon
SesNideo Navigasyon

Lastik basıncı kontrolü TPM Lastik basıncı kontrolü
000

Hejja Gutmann Solutions GmbH —2- mega macs PC

Araç fotoğrafları



Çizik



Tampon, arka
Arka tampon > Çizik



Tampon, ön
Ön tampon > Çizik



TÜV SÜD Doğuş Ekspertiz ve Danışmanlık Hizmetleri Ltd. Şti.

TÜV SÜD D-Expert

Eyüp Sultan Mh. Mehmet Akif Cad. Zulal Sk. No:10F Samandıra, Sancaktepe
34885 İstanbul



Aracın Geliş Tarihi / Saati: 01/07/2019 / 09:56 Bayi no.: 34-02
Rapor No.: TR34-02-089174 Sayfa: 6 / 7

Vuruk



Kapı, sol ön
Kapı, sol ön > Noktasal ezik

Diğer

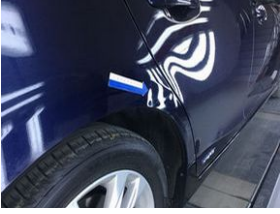

Çamurluk, sağ arka
Çamurluk, sağ arka > hasarlı

Tramer Sorgulaması



***7389 şasi nolu LEXUS CT200H COMFORT markalı aracın SBM kayıtlarında geçmiş hasarı bulunmamıştır.



TÜV SÜD Dođuş Ekspertiz ve Danışmanlık Hizmetleri Ltd. Şti.

TÜV SÜD D-Expert

Eyüp Sultan Mh. Mehmet Akif Cad. Zula Sk. No:10F Samandıra, Sancaktepe
34885 İstanbul



Aracın Geliş Tarihi / Saati: 01/07/2019 / 09:56 Bayi no.: 34-02
Rapor No.: TR34-02-089174 Sayfa: 7 / 7

Açıklama

Araçta detaylı iç temizlik işlemi ile giderilebilecek, kirlenme ve lekeler ekspertiz kapsamı dışında tutulmuştur.

Araç değerine etki etmeyecek mini onarım ve/ veya pasta cila işlemi ile giderilebilecek vuruks ve çizikler ekspertiz kapsamı dışında tutulmuştur.

Aracın yaş, km ve genel durumu dikkate alınarak; normal kullanım şartları dahilinde de araçta oluşan fakat aracın görseiliğini ve teknik işleyişini etkilemeyen aşınma ve yıpranmalar ekspertiz kapsamı dışında tutulmuştur.

Ekspertiz yapıldığında araç yıkanmış

Araç test sürüşü yapılmamış

- İkinci el araç ekspertizi aracın hiçbir parçası sökülmeden, tamamen çıplak gözle yapılmıştır. Araç içerisindeki veya aksamındaki hasarların tespiti için kapak, döşeme ve benzeri parçaların sökülmesi bu ekspertiz kapsamında olmayıp, TÜV SÜD Dođuş Ekspertiz ve Danışmanlık Hizmetleri Ltd. Şti. ancak bu şekilde detaylı bir ekspertiz sonucu ortaya çıkabilecek hasarların tespit edilememiş olmasından sorumlu değildir.
- İmalatçı tarafından üretilen aracın daha sonradan üzerinde yapılan tadilatların uygun olmaması ve montajı yapılan yedek parçaların orijinal olmaması gerekli teknik bilgi ve yetkinliğe sahip kişiler tarafından montajının yapılmaması veya tamir seklinin imalatçı tarafından kabul edilmiş teknik özelliklere uymaması gibi durumlar halinde sonradan doğabilecek her türlü can ve mal güvenliğini etkileyecek faktörler olmak üzere bu ve benzeri durumlardan ekspertiz raporumuz sorumlu değildir. ÖRNEK: Airbag ve emniyet kemerlerinin, radyatörlerin, aksların değiştirilmeyle onarılması gibi durumlar.
- Ekspertiz aracın kontrol edildiği gün için geçerli olup, hangi nedenle olursa olsun kontrol tarihinden sonra oluşabilecek hasarlardan TÜV SÜD Dođuş Ekspertiz ve Danışmanlık Hizmetleri Ltd. Şti. sorumlu değildir.
- TÜV SÜD Dođuş Ekspertiz ve Danışmanlık Hizmetleri Ltd. Şti. tarafından yapılan ikinci el araç ekspertizi aracın resmi fenni muayenesinin yerine geçmez ve resmi fenni muayenesinde başarılı olunacağını da garanti etmez.
- Ekspertiz sonucu verilen tüm değerler, ölçümler ve tespitler, aracın formunda belirtilen km. ve tarih için geçerlidir. Bu tarih ve km. sonrası araçta oluşan yıpranma, hatalı kullanım, yol ve hava şartları, sürücü hataları ve üretim kaynaklı olarak ortaya çıkabilecek arızalar ve hasarlar TÜV SÜD Dođuş Ekspertiz ve Danışmanlık Hizmetleri Ltd. Şti.'nin sorumluluğunda değildir.
- Rapordaki km bilgisi, aracın km panosundan okunmuş km bilgisidir. TÜV SÜD Dođuş Ekspertiz ve Danışmanlık Hizmetleri Ltd. Şti., panodaki km bilgisinin gerçeği yansıtmaması dolayısıyla ekspertiz raporundaki tespitlerin eksik, yanlış veya yanıltıcı olmasından ve bunun sonuçlarından sorumlu değildir.

Aracın teslim tarihi ve saati: 01/07/2019 / 10:46

Müşteri Adı/Soyadı:

İmzası: